

ALL. 16

COMUNE DI NAPOLI
6^a DIREZIONE LAVORI E SERVIZI TECNICI
DIVISIONE EDILIZIA

rat. N. 1069/59 Licenza n. 1496 Diritti £. 25.000
aro e £. 40. Carta bollata £. 100 Totale £. 25.140 =
Napoli, 23 MAG. 1960

Salvo il parere preliminare e sentito il parere della
Commissione edilizia espresso nella tornata del 27
aprile 1960 di concede la licenza edilizia alla Si-

gnora Immacolata GECERE per la costruzione di un fab-
bricato di quattro piani, pianterreno compreso alla

via Mianella in Miano, in conformità dei grafici esi-

stentati ed alligati a firma dell'ing. Andreo Capasso e

per i piani superiori vistati per il Comune dall'ing. Capo sezione Attilio

per il piano terra e vistati per il Comune dall'ing. Capo

La presente licenza viene concessa alle seguenti con-

zioni: 1^a) Che la rete di fognatura privata venga

realizzata del tipo separatore a spechi nettamente

distinti, da allacciarsi alla fogna pubblica di Via

Mianella;



ALL. 46a

- 1) Che siano osservate tutte le disposizioni legislative emanate in materia di edilizia privata;
- 2) che per la esecuzione dei lavori di cui nella presente licenza il concessionario, si munisca anche della licenza per le opere di fognatura approvate in base all'art. 16 ed altre disposizioni dei vigenti regolamenti per la fognatura degli edifici privati;
- 3) che siano osservate tutte le altre norme dei vigenti regolamenti Municipali;

f) Ove gli impianti della pubblica illuminazione siano installati su suolo pubblico o in tutto o in parte la progettata costruzione, le spese per eventuali spostamenti, assicurazioni o modifiche, saranno a carico del richiedente della licenza, le opere dovranno preventivamente essere autorizzate dall'Ufficio dei Servizi Tecnici (IV^a Div.) e l'esecuzione di esse sarà affidata esclusivamente alla Società concessionaria della pubblica illuminazione (Società Meridionale di Elettricità S.M.E.) S.p.A. con sede in Napoli, viale fino al 23 MAG. 1961

IL COMMISSARIO STRAORDINARIO

firmato A. Correnza

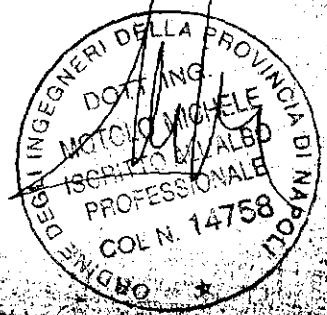

1960

MINUTA

ALL. 466

CA
16250
10750
<hr/>
25000

COMUNE DI NAPOLI

6^a DIREZIONE LAVORI E SERVIZI TECNICI

DIVISIONE EDILIZIA

Prat.n. 1069/59 LICENZA N. 496 DIRITTI L. 25.000 MARCHE L. 40
 CARTA BOLLATA L. 100 TOTALE L. 25.140 NAPOLI, 23 MAG. 1960

SALVO IL DIRITTO DEI TERZI e sentito il parere della Commissione edilizia espresso nella tornata del 27 Aprile 1960 si concede la licenza edilizia alla Signora Giuseppina Cecere per la costruzione di un fabbricato di quattro piani, p.t. compreso, alla via Mianella in Miano

in conformità dei grafici esibiti ed alligati a firma dell'ing. Amedeo Capano e vistati per il Comune dall'ing. Capo Donato Borrelli Seppione Alfido Di Giacomo

La presente licenza viene concessa alle seguenti condizioni:

1) che la rete di fognatura privata venga realizzata del tipo separatore a spechi nettamente distinti da quella annessa alla fognatura pubblica di via Mianella;

2) che siano osservate tutte le disposizioni legislative emanate in materia di edilizia privata;

3) che per la esecuzione dei lavori di cui nella presente licenza il concessionario, si munisca anche della licenza per le opere di fognatura approvate in base all'art. 16 ed altre disposizioni dei vigenti regolamenti per la fognatura degli edifici privati;

4) che siano osservate tutte le altre norme dei vigenti regolamenti Municipali;

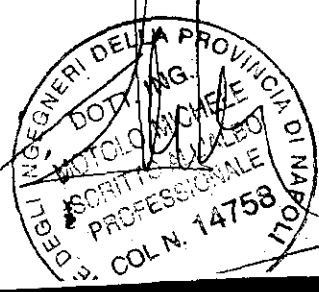

RELAZIONE LICENZA
 11. 11. 1960
 10 N. 25.140
 19268 219306 - e.
 11. 11. 1960
 11. 11. 1960



N. 3910

COMUNE DI NAPOLI

PAGATO SUPRALUOGO
Roverale N. 1210
del 21-10-58 Prati. N. 1069
7959

Ad uso esclusivo del Comune di Napoli
ai sensi dell'art. 1 del vigente Reg. edilizio
22 OTT 1958
PROT. N. 33007

All'Amministrazione Comunale di Napoli

I sottoscritti presentano per l'approvazione, a sensi dell'art. 1 del vigente Regolamento edilizio il progetto di fabbricato ad uso abitazioni tipo (1) popolare di piani 4 (compreso il terreno) per un complessivo di N. 20

locali, sopra un'area coperta di mq. 180 e da eseguire in Napoli sul mappale N. 8 di S. Carlo all'Arca corrispondente al civico N. 8

di via Miaella in Miano
che intende costruire
Proprietario della costruzione: (2) Cecere Tinnarolata
Cecere Tinnarolata

domiciliato in Napoli al civ. N. 2 di via Croce in Miano Telef. 536

Direttore di dette opere è il Sig. (3) Luig. Capasso Amedeo
qui residente al civ. N. 536 di via S. Miano in Miano Telef. 536

Progettista
Proprietario del terreno è il Sig. (2) Luig. Capasso Amedeo

on recapito in Napoli, via S. Miano in Miano N. 536 Telef. 536

base all'istrumento notarile in data 24-9-59

rogito notaio Fraueno Perri N. 536 di Rep. 536

alligato in copia

Quando trattasi di stabili ad uso abitazione, indicare se di tipo popolare od economico, medio o di lusso. Per le società, gli enti e simili si dovrà indicare chiaramente il cognome, nome, paternità e residenza in Napoli del legale rappresentante debitamente autorizzato alla firma dell'istanza. Si richiamano le disposizioni dell'art. 3 del vigente regolamento edilizio nonché le norme indicate in quarta pagina della presente.

Descrizione particolareggiata delle opere

Costruzione in muratura di tipo popolare a struttura unita

COMUNE DI NAPOLI
6. DIREZIONE
EDILIZIA

22 OTT. 1958

INGEGNERE
MOTOLÒ MICHELE
SCRIPITTO ALL'ALBO
PROFESSIONALE
C.O.N. N. 14
1958

INDICAZIONI DELLE FRONTI

ALL. 1/a

INDICAZIONE della fronte	LARGHEZZA DELLA VIA o spazio pubblico corrispondente	ALTEZZA DELLA FRONTE		NUMERO DEI PIANI
		massima regolamentare	come in progetto	
<i>strada</i>	<i>col. 4</i> <i>contr. 6,50</i> <u>10,60</u>	13,80	13,80	4 -

B. — Se per le facciate verso strada viene adottato il metodo del conguaglio, si dovrà chiaramente indicarlo.

RIPARTIZIONE DEI LOCALI

La costruzione sarà costituita, complessivamente, da N. locali suddivisi come segue:

N. <u>2</u> appartamenti da 1 locale	—	N. <u>2</u>	>
>	>	> 2 locali	>
> <u>6</u>	>	> 3	> <u>18</u>
>	>	> 4	>
>	>	> 5	>
>	>	> 6	>
>	>	> 7	>
>	>	> 8	>
>	>	> 9	>
>	>	appart. con più di 9	>
Locali adibiti ad usi diversi: (negozi, uffici, magazzini e simili)		—	>
		<u>20</u>	

Superficie dei singoli piani	mq.
Cantine . . .	
Semisotterraneo abitabile	
Piano terreno .	<u>205</u>
1. piano . . .	<u>180</u>
2 > . . .	<u>180</u>
3. > . . .	<u>180</u>
4. > . . .	
5. > . . .	
6. > . . .	
7. > . . .	

I sottoscritti dichiarano che l'accluso progetto è compilato in piena conformità alle norme dei vigenti regolamenti Edilizio, d'Igiene, di Fognatura, nei riguardi pure delle proprietà confinanti e ciò ad ogni effetto anche di fronte ai terzi, con speciale riferimento agli art. 3 e 4 del Regolamento edilizio, cioè con assoluto sollievo di ogni eventuale responsabilità del Comune.

Napoli, addì 21/10/49 195.....

Firma leggibile del proprietario della costruzione o di chi legalmente lo rappresenta: (1)

Cesare Immacolata

Firma leggibile del ^{progettista} proprietario del terreno o di chi legalmente lo rappresenta: (1)

ing. Antonio Capasso

Firma leggibile del Direttore delle opere. . .

ing. Antonio Capasso

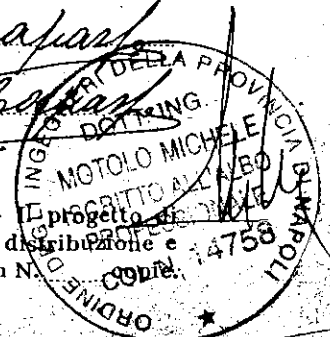

Si allega: 1. La denuncia per l'imposta di consumo sui materiali da costruzione. — 2. Fognatura steso sulla pianta, in scala 1:100 del piano terreno con l'indicazione della rete di distribuzione e dei dettagli relativi con le immissioni nella fogna. — 3. il progetto completo dell'opera in N.

Come si provvede allo scarico delle acque chiare e lorde e delle materie nere? (1)

in mezzo di fognatura

ALL. 176

Come si intende di provvedere alla fornitura dell'acqua potabile?

con condotta d'acqua del sereno

Lungo il confine del nuovo edificio vi sono spazi liberi di ragione di terzi? :

Quali sono le loro condizioni regolamentari in relazione e per effetto della progettata costruzione?

CALCOLO DEL CORTILE

INDICAZIONE del cortile	INDICAZIONE dei lati	LUNGHEZZA corrispondente	ALTEZZA Corrispondente	AREA delle singole pareti	AREA DEL CORTILE	
					regolamentare	come in progetto
MA B C D N	AB	4,60	3,90	17,94	25,99	47,84
	BCD	10,=	13,80	138,=		
				155,94		

N. B. — Quando trattasi di cortili comunque convenzionati (comunione, servitù di «altius non tollendi» ecc. si dovranno allegare le copie dei rogiti relativi giusta il disposto dell'art. 2 del vigente regolamento.

POZZI DI LUCE

INDICAZIONE del pozzo di luce	ALTEZZA del pozzo di luce	LATO MINIMO O LARGHEZZA MEDIA		A R E A	
		regolamentare	come in progetto	minimo regolamentare	come in progetto



(1) Quando gli scarichi avvengono in condotti privati, non di ragione dell'edificante, il progetto deve essere completato con l'atto legale di concessione (da produrre in originale o copia autentica). Se nella località non c'è fognatura, e lo scarico delle acque chiare avviene su terreno a naturale disperdimento, bisogna dimostrare che sono osservate le disposizioni di cui all'art. 1 del vigente regolamento di fognatura. Per gli scarichi luridi vedasi l'art. 2 del vigente Regolamento per la fognatura delle case approvate.

PROGETTO di

ALL. 17c

fabbricato per abitazioni
popolari - via Mianella -
- Milano -

EDILIZIA

22 OTT. 1959

Proprietaria: CECERE IMMACOLATA

scapp. 1:100

Cecere Immacolata

699
6451

ing. Enea Capasso

COMUNE DI NAPOLI
Direzione dei Servizi Tecnici
Sede: Via S. Antonio, n. 1069/59
Napoli

23 MAG. 1960

IL CAPO DIVISIONE
Visto
Raffaello

IL PRESIDENTE
della Commissione Edilizia
(ing. Ugo Accornero)

111/5

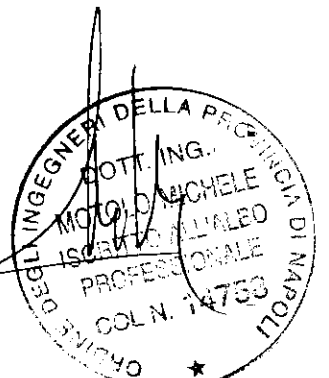

Prot. n. 2019

1406

4 FEB. 1960

2/2/60

Capasso

[Signature]

ALL. 17d

VIA

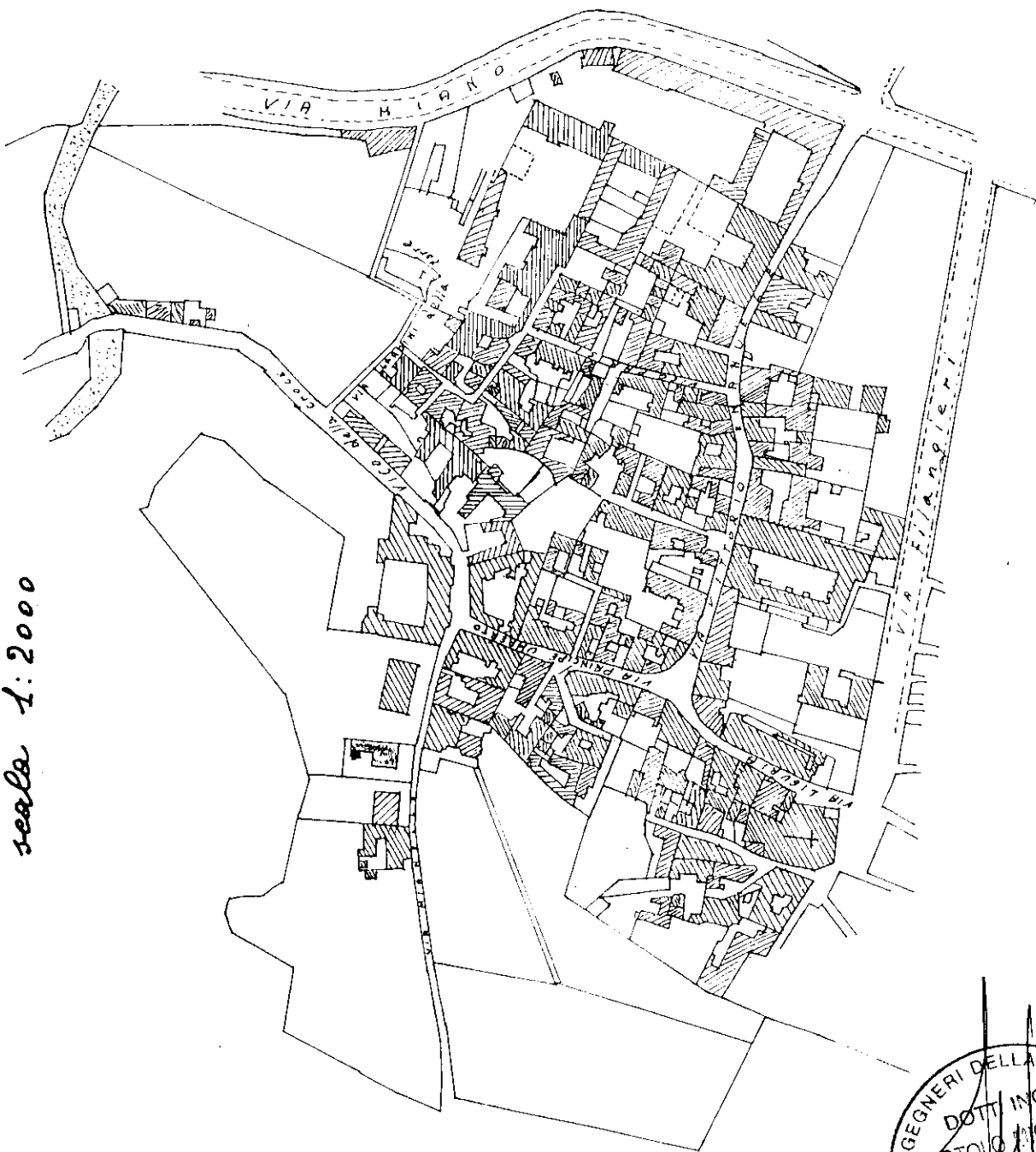

scala 1:2000

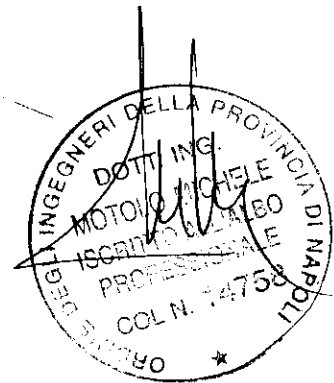

insieme scala 1:200

all. 17e

svolo libero
non edificabile per servitù
imposta dall'acquedotto Campano

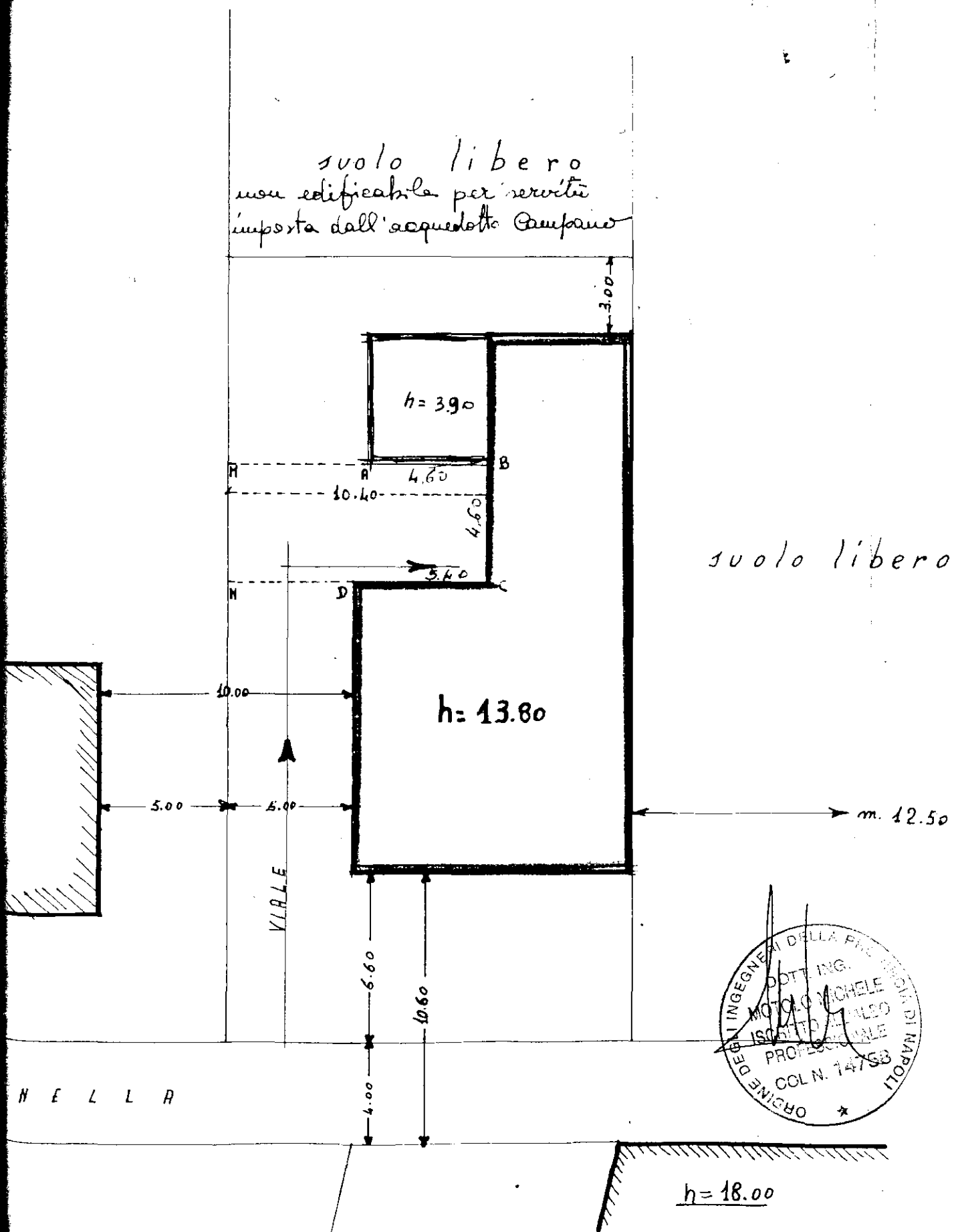

svolo libero

N E L L A

$h = 18.00$

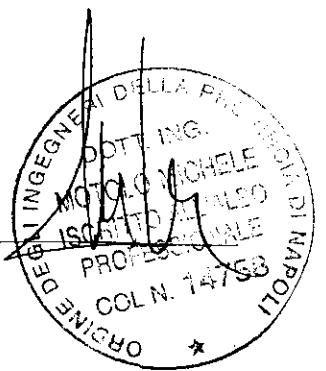

prospetto

ALL. 178

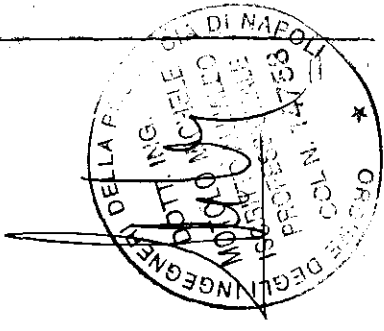
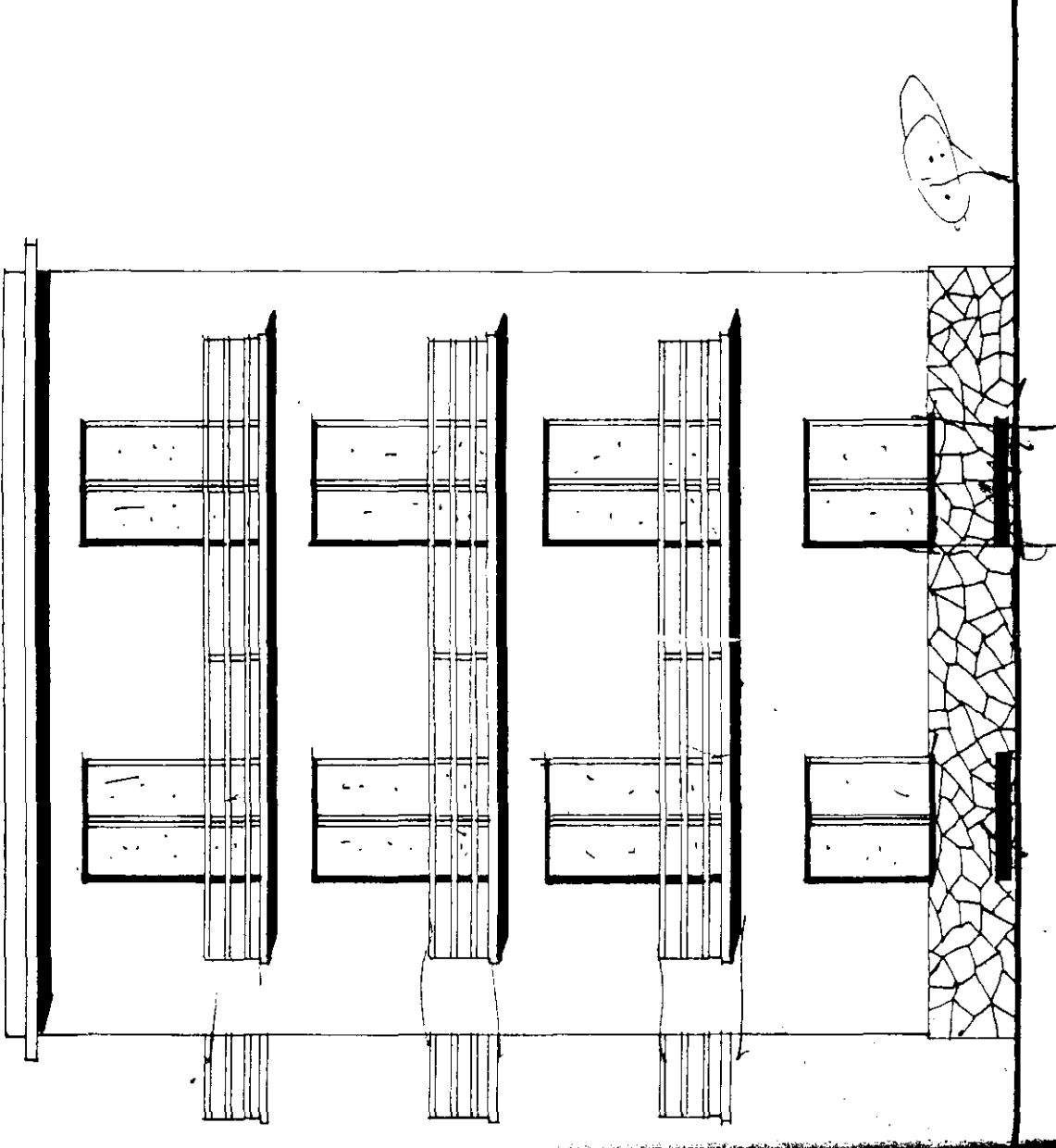

piano tipo

All. 179

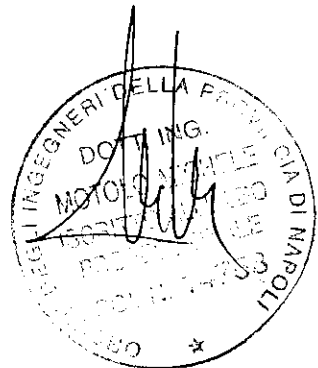
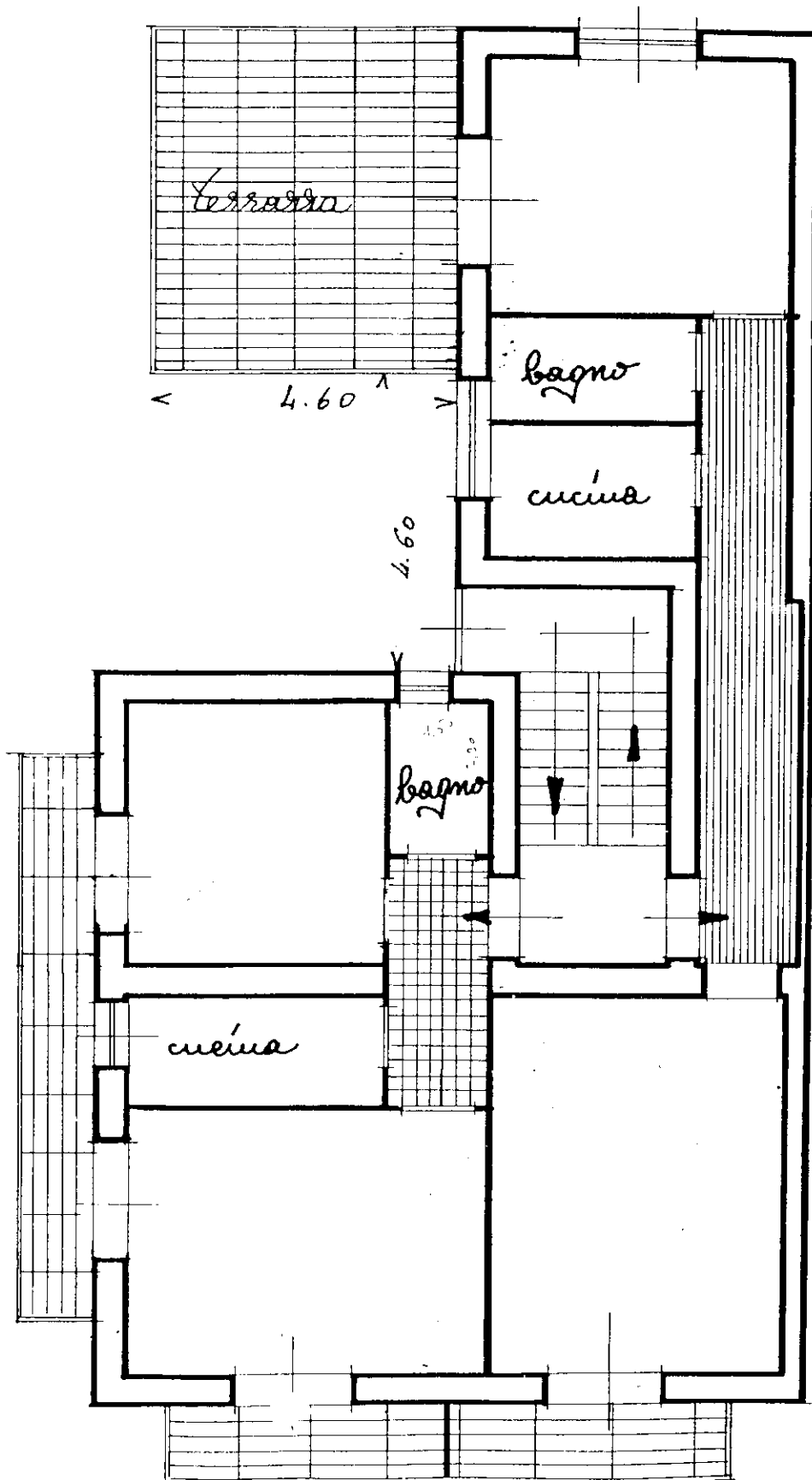

ALL-17h

ON. UFFICIO TECNICO DEL COMUNE di
N A P O L I

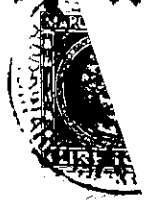

Rimetto a codesto On. Ufficio N.5 copie, di cui tre bollate, della planimetria d'insieme a scala 1 : 200 debitamente aggiornata, da alligare alla pratica N. 1069/59 riguardante la richiesta licenza edilizia per la costruzione di un fabbricato alla Via Mianella in Miano, di proprietà CECERE IMMACOLATA.

Con osservanza

28-12-1959

ing. Rueda Caputo

ALIZIA

PROT. N. 419

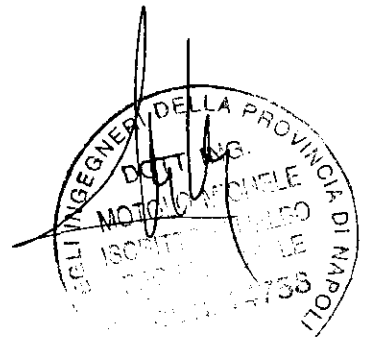

Relievo degli appartamenti in NAPOLI alla
Via Mianella 41 - secondo piano (rapp. 1:100)

ALL. 17a

Tralicio aerofotogrammetrico per ubicazione stabile (1:4000)



ALL. 18

Mod. 212



COMUNE DI NAPOLI

Napoli, 29 MAG 1963

6^a Direz. Edilizia

ALLA DIREZIONE di

N. 13093

IGIENE E SANITA'

Risp. al foglio del

SEDE

N. Div.

AGIF - AVERSA, 9-62 (200.000) ord. 1983

OGGETTO: Pratina edilizia N. 1069/59.-

Licenza di abitabilità per il fabbricato costruito alla Via Mianella-Miano di proprietà della Signora Cecere Immacolata. Prat.Ig. n. 36/62-

In riscontro alla nota segnata a margine relativa all'oggetto, questa Direzione, per quanto di competenza, esprime, in merito al rilascio della richiesta licenza di abitabilità, parere favorevole.

^{Tuttavia}
Inoltre si rileva che la costruzione è stata realizzata con alcune modifiche al piano rialzato che è stato trasformato in piano terra.=

Prat
5. 3. 63

L'INGEGNERE CAPO

1069/59
29 MAG 1963

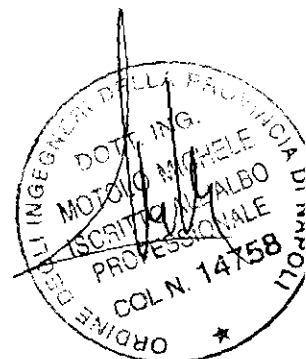

ALL. 18a

Napoli, li

COMUNE DI NAPOLI
6^ DIREZIONE

LAVORI E SERVIZI TECNICI

Segreteria Licenze Edilizie

ALLA SEGRETARIA POCATURA

S. E. D. E.

- Licenze di abitabilità -

OGGETTO: Prat. 1069/59

Prego esprimere il parere di competenza, ai fini del rilascio della licenza di abitabilità, per la costruzione alla Via Miaullo in Miaulo Licenza edilizia n° 496 del 23-5-60 di proprietà del Signor Immacolata Cecere

IL CAPO Sezione
St. alleg. 12

COMUNE DI NAPOLI

Napoli, . . 3-4-63 . . .

Sezione Fognatura, Prat. 280/60 - Prat. Edilizia 1069/59 lic. n° 496

P.A.R.E.R.E. favorevole per la parte di competenza al rilascio della licenza di abitabilità

IL CAPO SEZIONE

[Handwritten signature]

